我喜欢自己

文/图：〔美〕南希·卡尔森　翻译：余治莹

河北出版传媒集团公司
河北教育出版社

我喜欢自己

文/图：〔美〕南希·卡尔森　翻译：余治莹

河北出版传媒集团公司
河北青少年出版社

图书在版编目（CIP）数据

我喜欢自己 /（美）卡尔森著，余治莹译.
—石家庄，河北教育出版社，2011.4
（欧美精选世界优秀畅销绘本）
ISBN 978-7-5434-7948-7
Ⅰ.①我… Ⅱ.①卡… ②余… Ⅲ.②图画故事－美国－现代 Ⅳ.②I712.85
中国版本图书馆CIP数据核字（2011）第041645号
冀图登字：03－2010－024

I Like Me!
Copyright © Nancy Carlson, 1988
This edition published by arrangement with Viking Children's Books,
a division of Penguin Young Readers Group, a member of Penguin Group (USA) Inc.
Simplified Chinese translation copyright © 2011 by Hebei Education Press.
All rights reserved.
本简体字版 © 2011由台湾麦克股份有限公司授权出版发行

我喜欢自己

编辑顾问：余治莹
译文顾问：王 林
责任编辑：袁淑萍 马海鹰 葛 蓉
策划：北京新发现纪图书有限责任公司
台湾麦克股份有限公司
出版：河北教育出版社
www.hbe.com
（石家庄市联盟路705号 050061）

印刷：北京嘉魏印刷股份有限公司
发行：北京新发现纪图书有限责任公司
www.7jad.com 010-51690766
开本：787×1092mm 1/16
印张：2.5
版次：2011年5月第1版
印次：2011年5月第1次印刷
书号：ISBN 978-7-5434-7948-7
定价：37.80元

版权所有 翻印必究

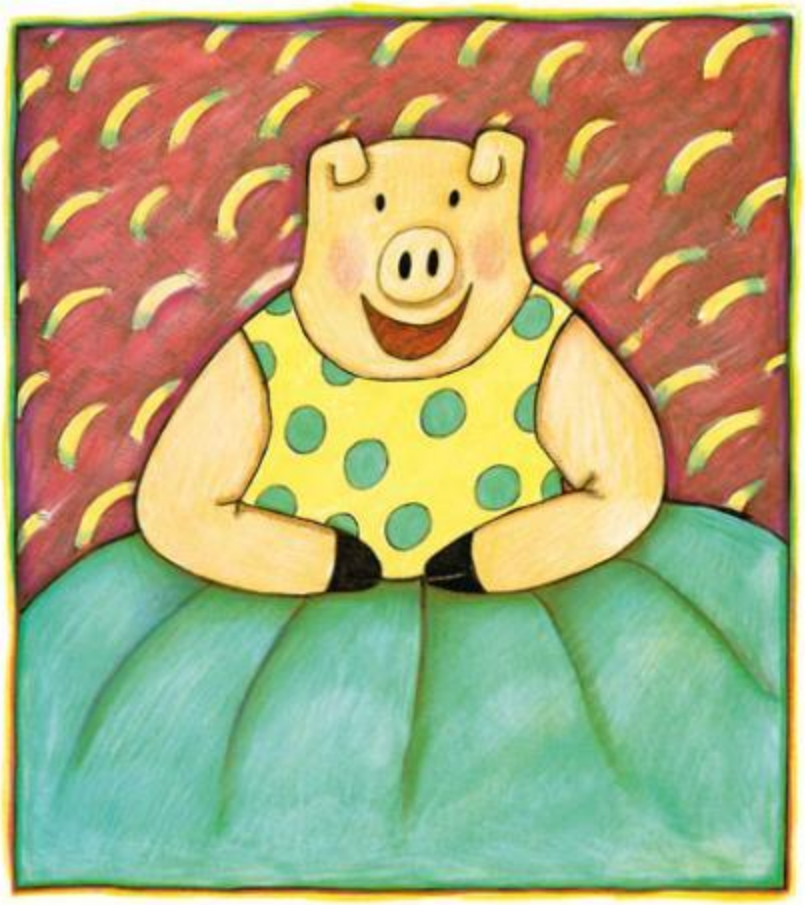

我有一个最要好的朋友。

这个好朋友就是自己！

我和自己会做好玩儿的事。

我会画漂亮的图画。

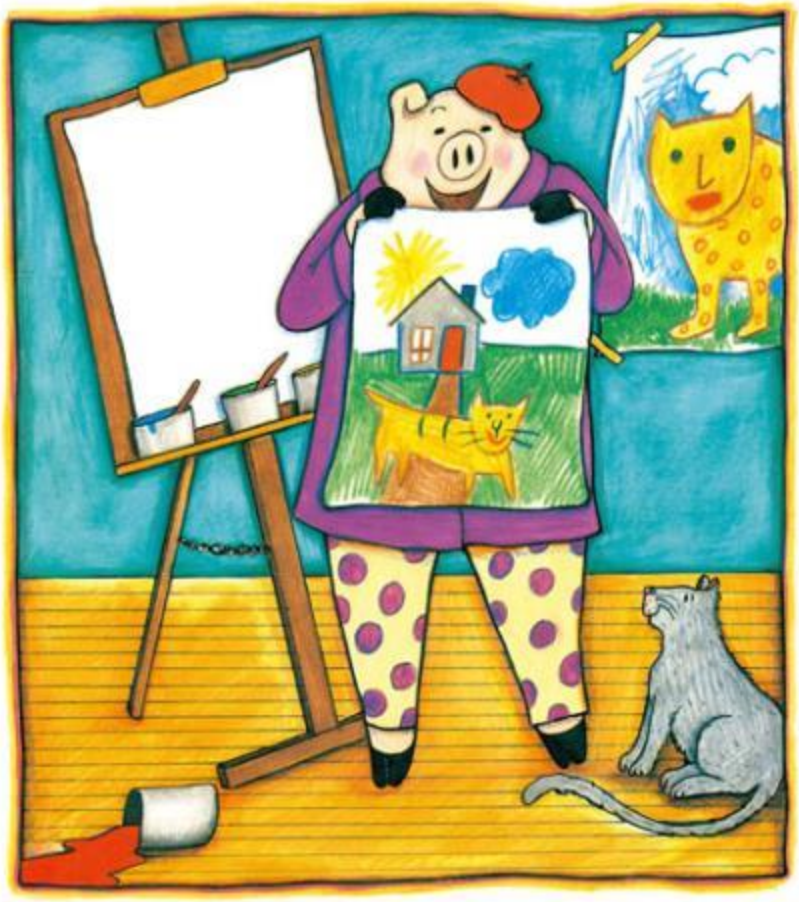

我骑车骑得很快！

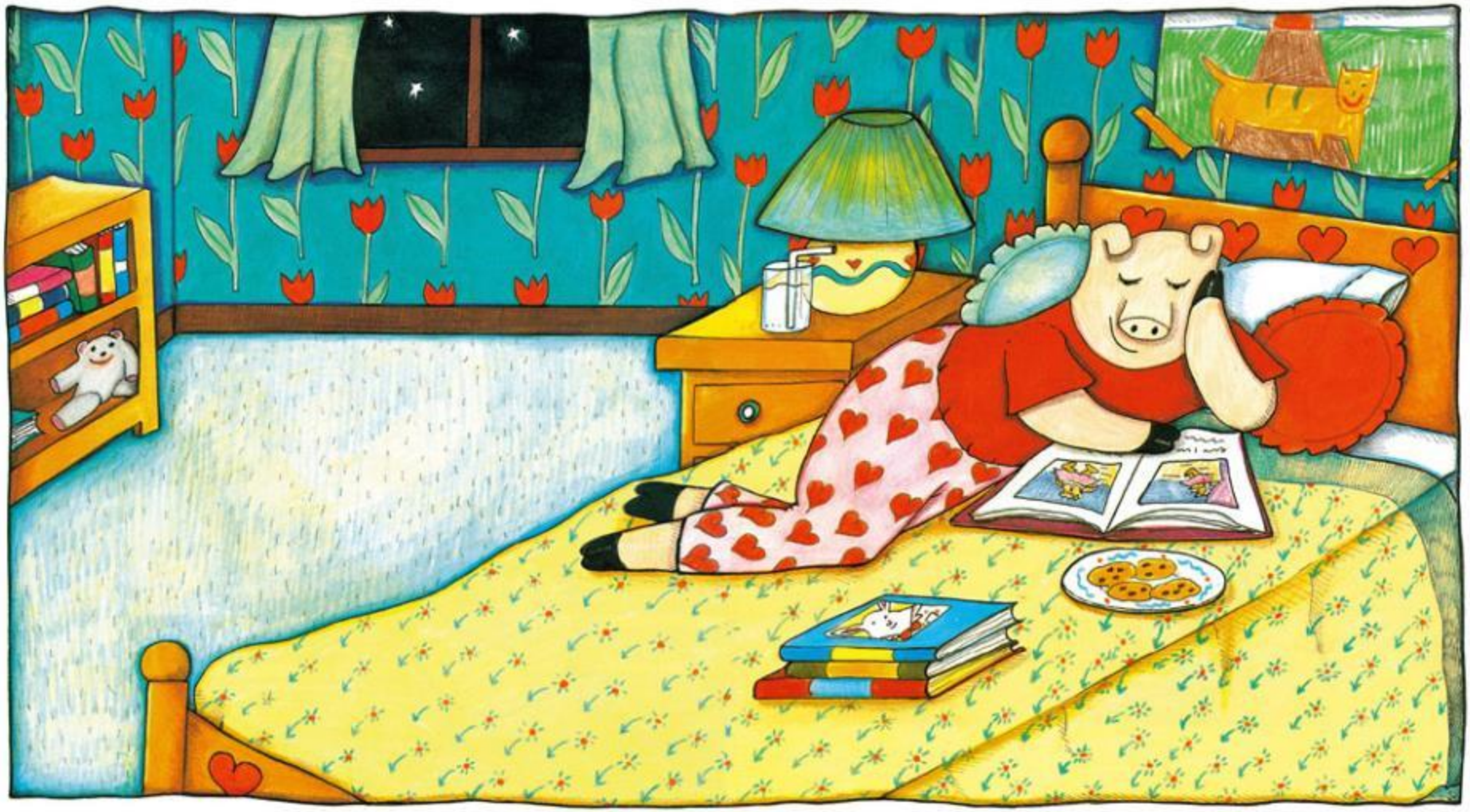

我还会和自己读好看的书！

我喜欢照顾自己。

我自己刷牙，

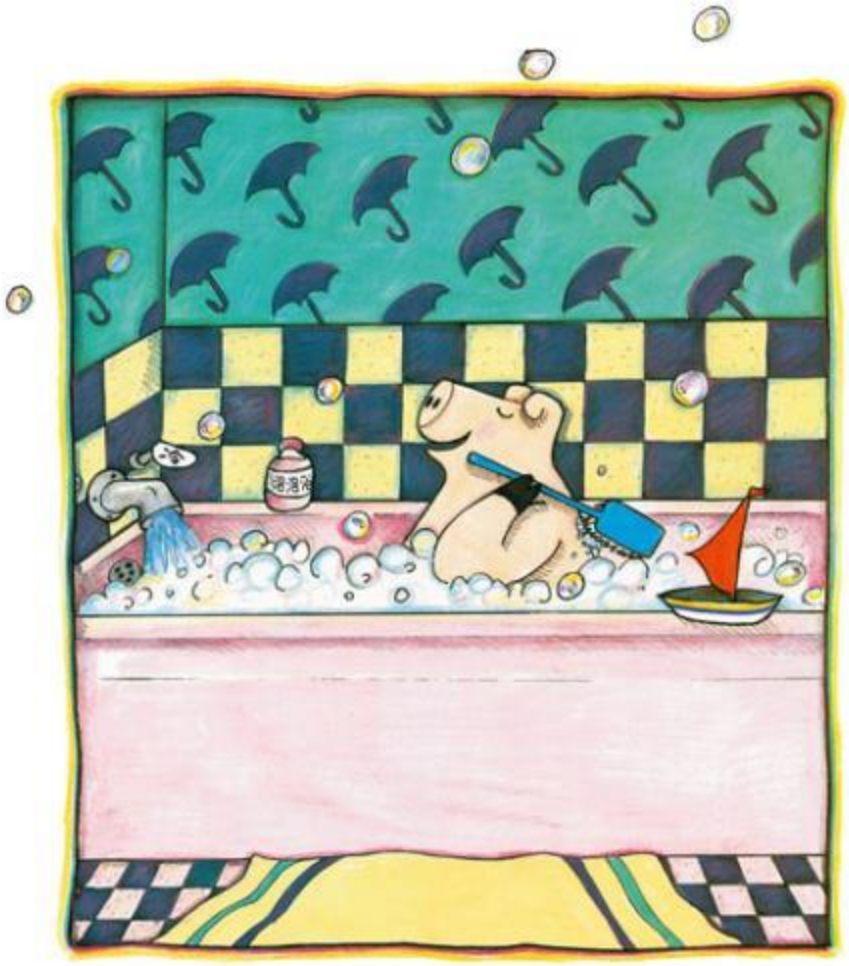

洗澡，

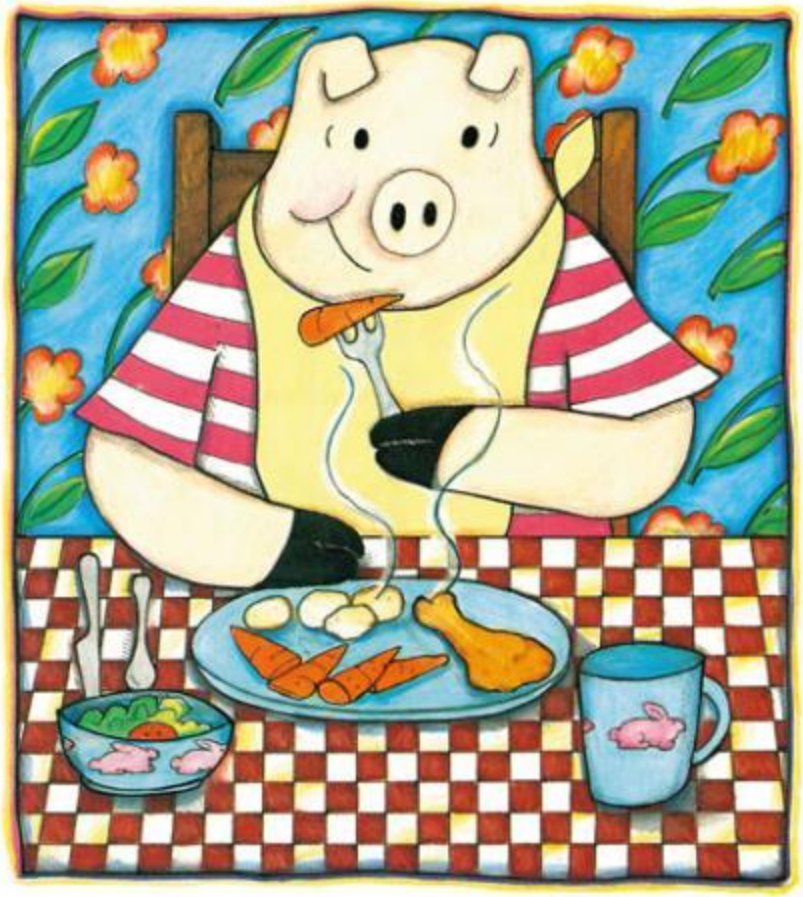

吃有营养的食物。

早上起来，我都会对自己说：
“嗨，你看起来棒极了！”

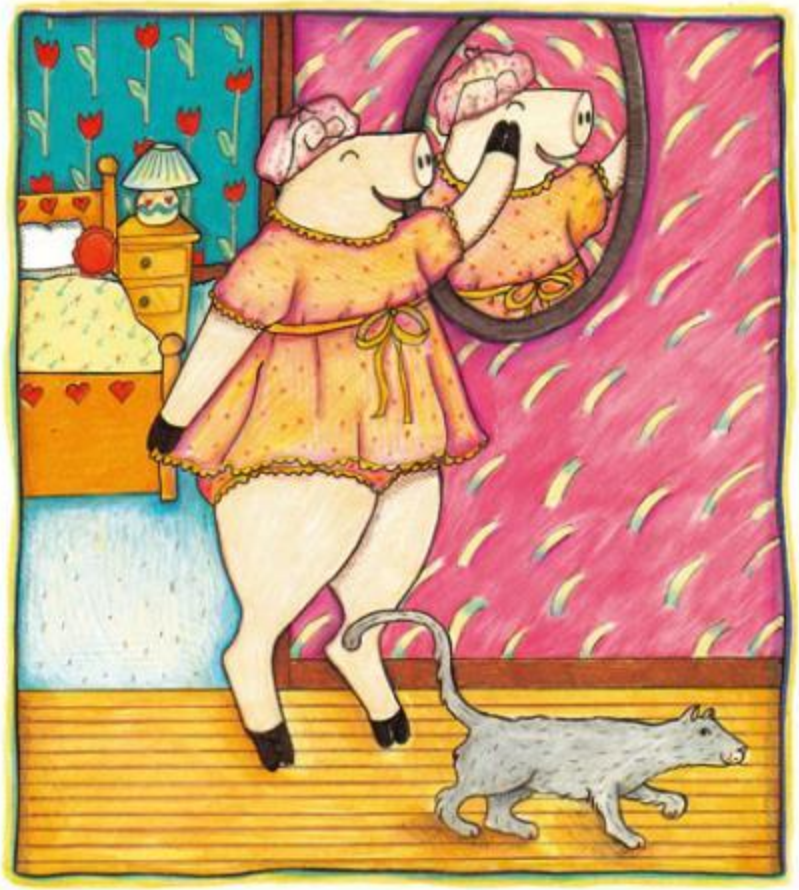

我喜欢自己卷卷的尾巴，

也喜欢自己圆圆的肚子，

还有自己细细的小脚。

每次心情不好的时候，

我会想办法让自己开心。

每次跌倒的时候，

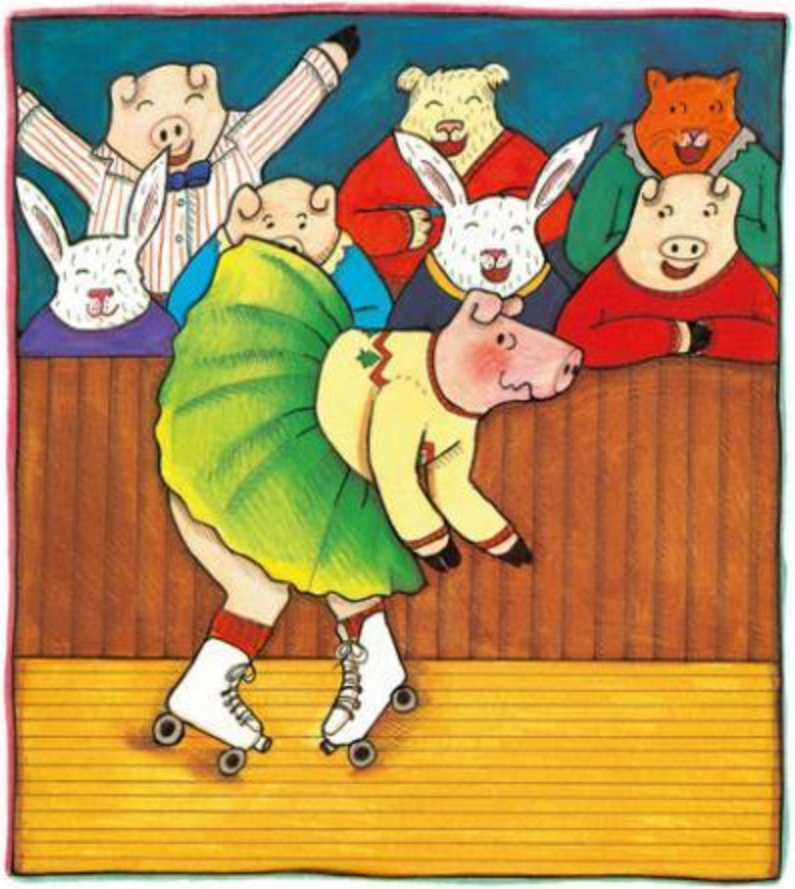

我会叫自己爬起来。

每次做错事的时候，

我会鼓励自己

试　一次，

再试一次！

不管我去哪里，

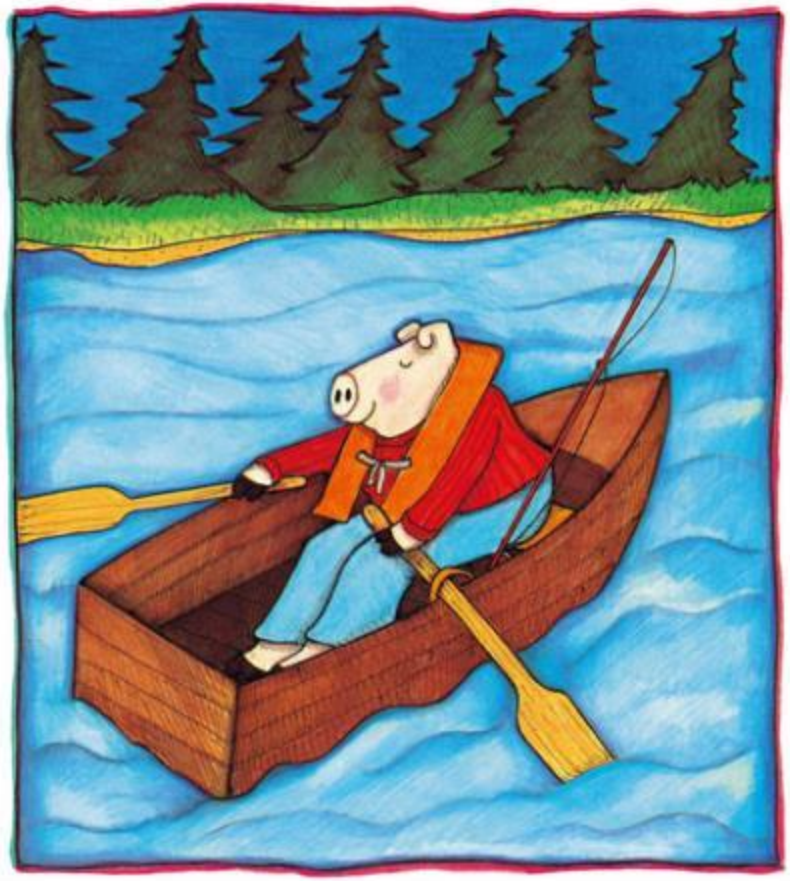

不管我做什么事，

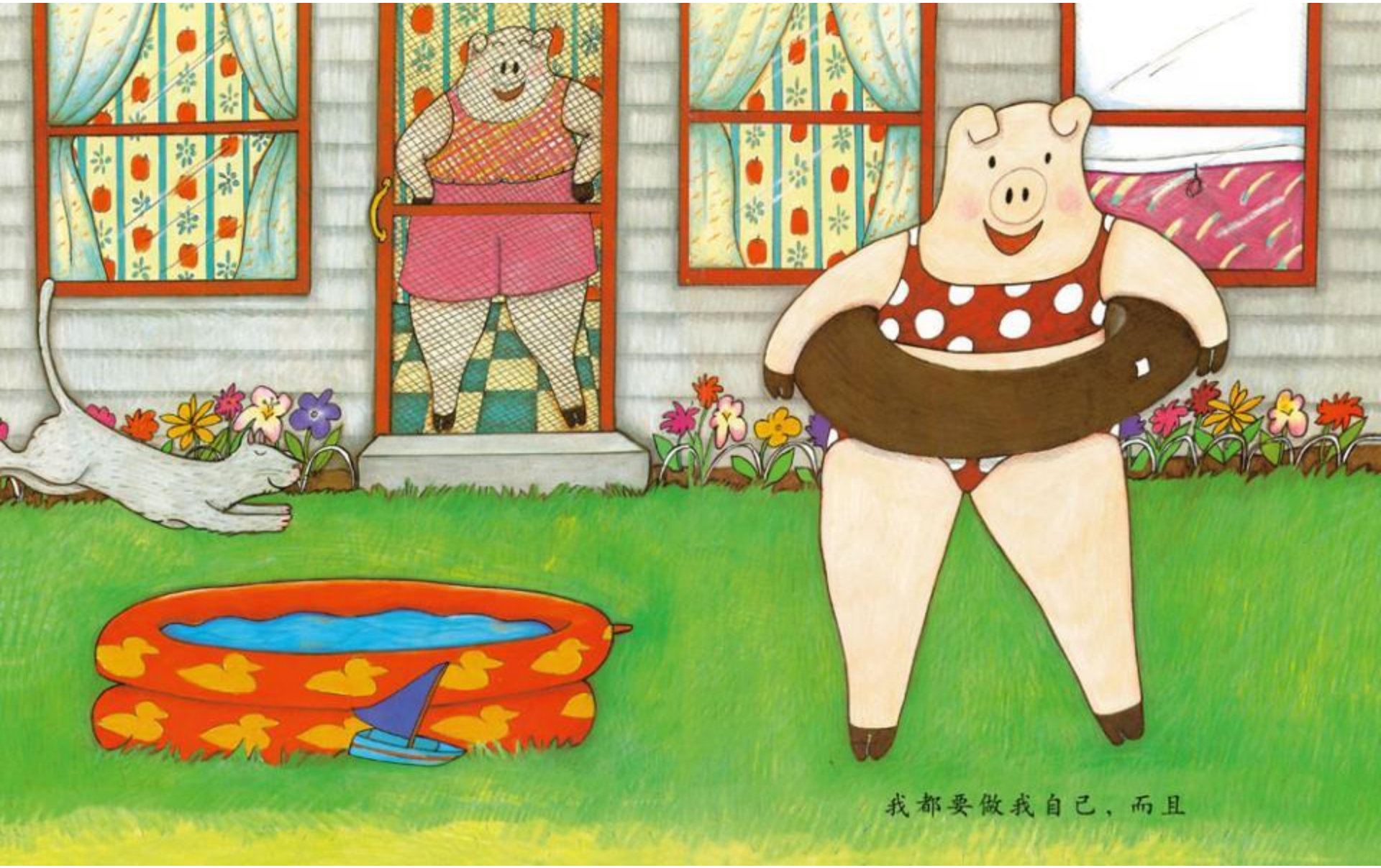

我都要做我自己，而且

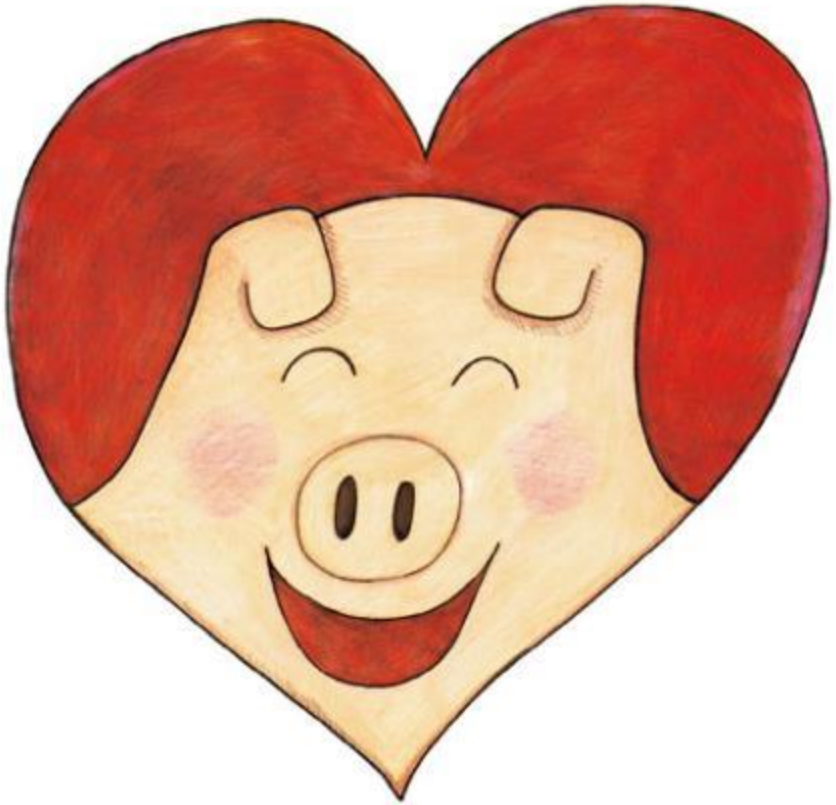

我喜欢这样。

www.7ja8.com
精选好书

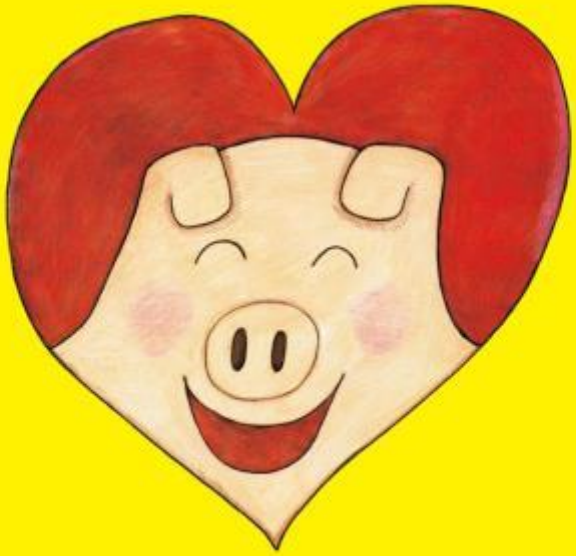

ISBN 978-7-5636-7968-7
定价：27.80元